TEGUMENTO COMUM, FÁSCIAS, COMPARTIMENTOS FASCIAIS, BOLSAS E ESPAÇOS VIRTUAIS

UFVJM

DISSECARTE

PELE

- ÓTIMO INDICADOR DA SAÚDE GERAL
- DIVIDIDA EM
- FUNÇÕES
  - PROTEÇÃO
  - CONTENÇÃO
  - TERMORREGULAÇÃO
  - SENSIBILIDADE
  - SÍNTESE E ARMAZENAMENTO
  - VITAMINA D

EPIDERME

- TECIDO EPITELIAL DE REVESTIMENTO ESTRATIFICADO PAVIMENTOSO QUERATINIZADO
  - ESTRATO BASAL
  - ESTRATO ESPINHOSO
  - ESTRATO GRANULOSO
  - ESTRATO LÚCIDO
  - ESTRATO CÓRNEO
- AVASCULAR

DERME

- TECIDO CONJUNTIVO
- FIBRAS COLÁGENAS E FIBRAS ELÁSTICAS
- TÔNUS CUTÂNEO

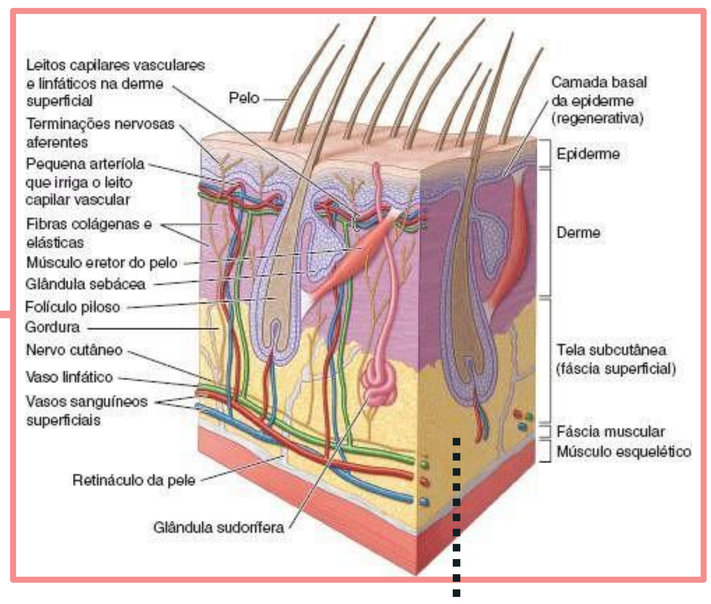

ANEXOS

- FOLÍCULO PILOSO E PELOS
- MÚSCULOS ERETORES DOS PELOS
- UNHAS E ESMALTE DOS DENTES
- GLÂNDULAS (SEBÁCEAS, SUDORÍPARAS E MAMÁRIAS)

TECIDO SUBCUTÂNEO

- T.C.P.D. FROUXO COM DEPÓSITO DE GORDURA DE ESPESSURA VARIÁVEL

LINHAS DE CLIVAGEM

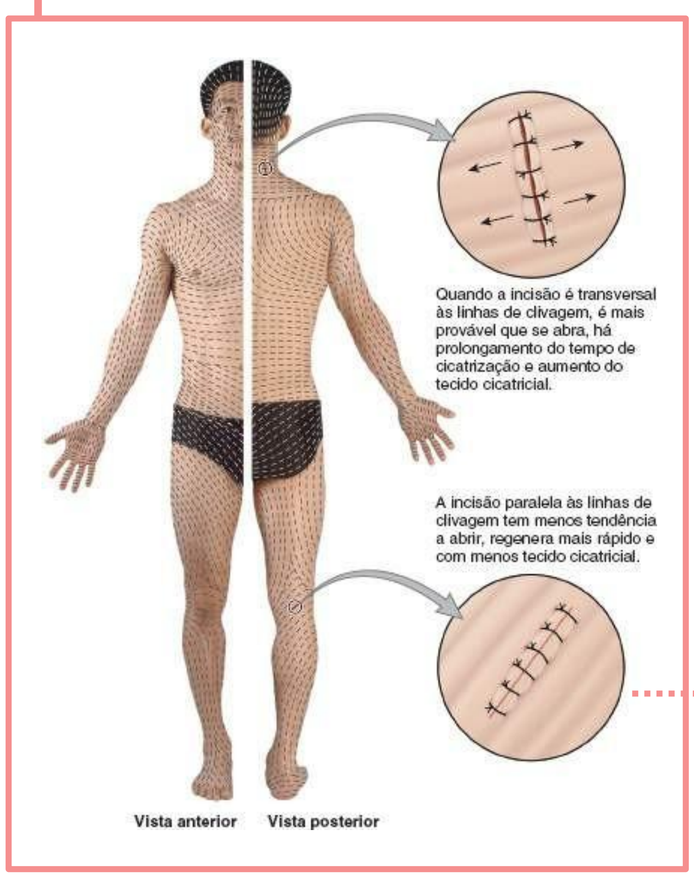

LIGAMENTOS CUTÂNEOS

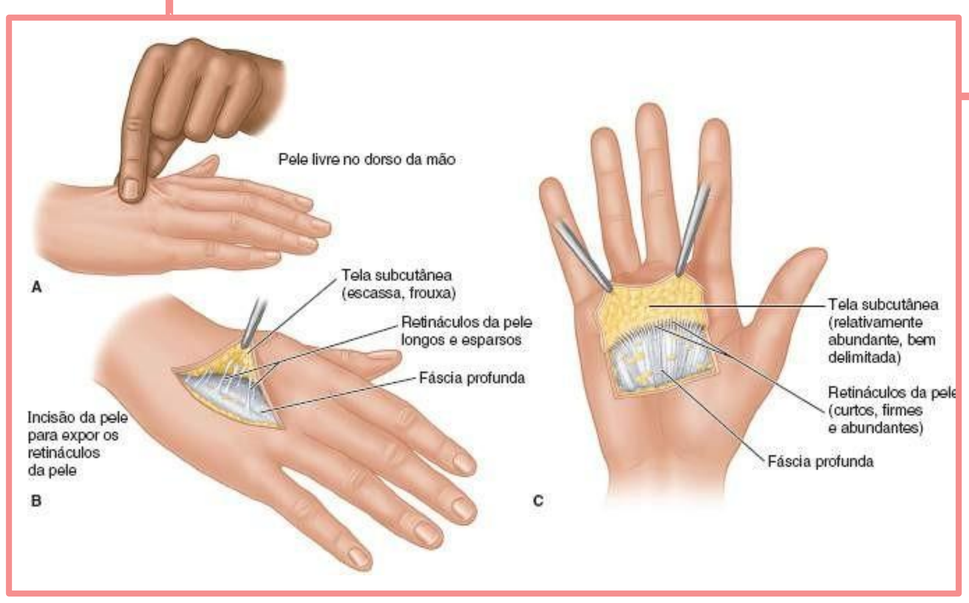

- MOBILIDADE DA PELE
- INCISÕES E CICATRIZAÇÃO CUTÂNEA

BOLSAS SUBCUTÂNEAS

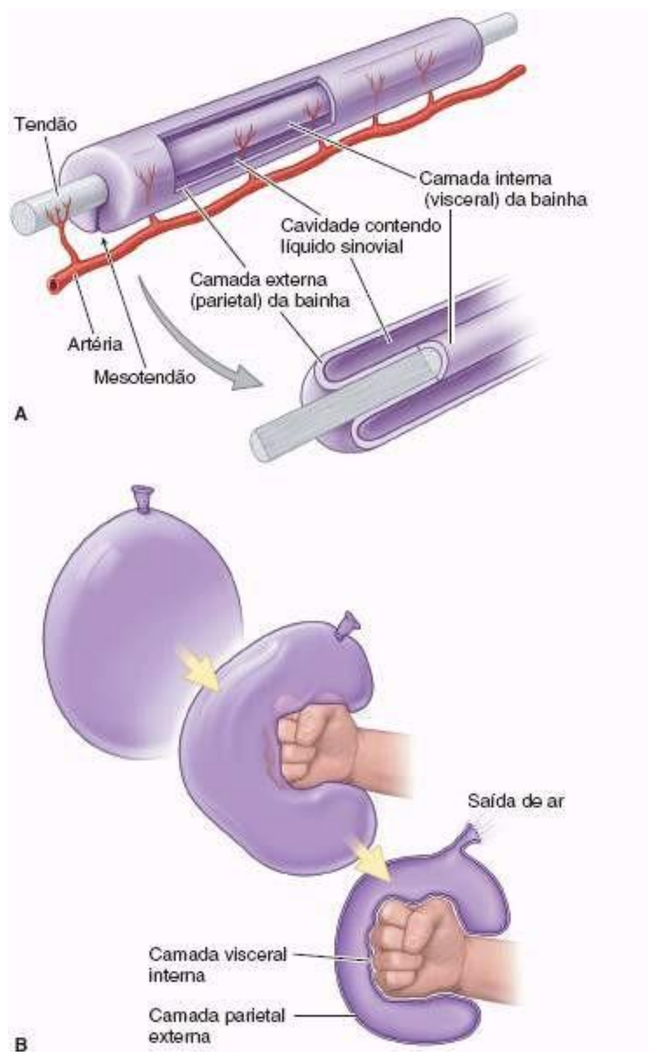

- ESPAÇO VIRTUAL
- FINA PELÍCULA DE LÍQUIDO ENTRE AS CAMADAS VISCERAL E PARIETAL

ENVOLVEM, ACONDICIONAM E ISOLAM ESTRUTURAS O CORPO

FÁSCIAS E COMPARTIMENTOS FASCIAIS

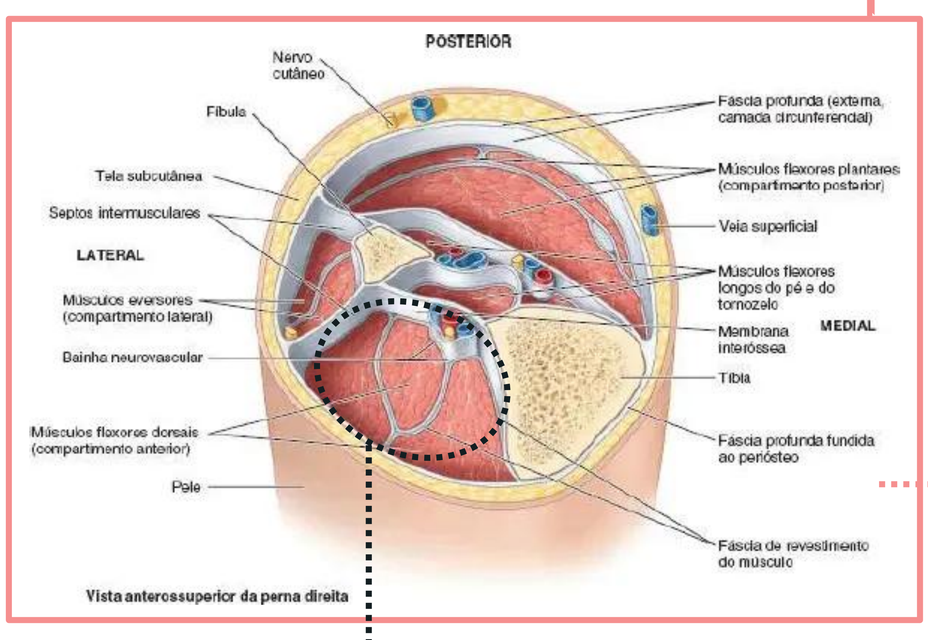

FÁSCIA MUSCULAR

- T.C.P.D DENSO MODELADO
- ESPESSURA VARIÁVEL
- BOMBA MUSCULOVENOSA
- LIMITA A EXPANSÃO EXCESSIVA DOS Mm ESQUELÉTICOS

- FÁSCIAS SUBSEROSAS CONTÊM TECIDO ADIPOSO
- RETINÁCULOS

- COMPARTIMENTOS FASCIAIS: ABRIGAM GRUPOS MUSCULARES DE MESMA INERVAÇÃO E FUNÇÕES SEMELHANTES

Fonte: *MOORE, Keith L. et al.* ***Anatomia Orientada para a clínica****. 7. ed. Rio de Janeiro: Guanabara Koogan, 2014; ROSS, Michael H.; PAWLINA, Wojciech.* ***Histologia: texto e atlas****: em correlação com biologia celular e molecular. 5. ed. Rio de Janeiro: Guanabara Koogan, 2008.*